午堂崇拜

【2023年12月24日 將臨期第四主日】

講員：姚澤煌牧師　　講題：從童女馬利亞所生

經文：路1:26-38

讀經：撒下7:1-11、16；羅16:25-27

虔備心靈，專心敬拜

崇拜即將開始，請靜心等候，請關掉電話響鬧裝置。

化整為零 全民皆兵

【主在聖殿中】

主在聖殿中，主在聖殿中，
普天下的人，在主面前，都應當肅靜，
肅靜，肅靜，應當肅靜，阿們。

67 $E^{b}{}^{4}/_{4}$ 錫安淑女當歡喜 （將臨）

DAUGHTER OF ZION, REJOICE.

5 – 3 · 4 | 5 – 1 – | 2 3 4 5 4 3 | 2 – – – |

① 錫 安 淑 女， 當 歡 喜，
② 大 衛 子 孫， 和 散 那！
③ 高 高 在 上， 和 散 那！

3 4 5 6 5 5 | 1̇ – 5 – | 4 3 2 · 1 | 1 – – – |

① 你 的 君 王 到 這 裡；
② 今 日 來 為 萬 民 君；
③ 歡 迎 君 王 臨 聖 駕；

3 2 3 4 3 3 | 2 – 1 – | 4 3 2 1 | 7̇ – – – |

① 聖 城 居 民 當 歡 呼，
② 天 父 旨 意 速 完 成，
③ 和 平 寶 座 永 堅 立，

1 7 1 2 1 1 | 6 – #4 – | 5 6 5 #4 · 5 | 5 – – – |

① 因 你 君 王 行 公 義；
② 榮 耀 天 國 快 降 臨；
③ 因 主 有 父 在 天 家；

5 – 3 · 4 | 5 – 1 – | 2 3 4 5 4 3 | 2 – – – |

① 錫 安 淑 女， 當 歡 喜，
② 大 衛 子 孫， 和 散 那！
③ 高 高 在 上 和 散 那！

3 4 5 6 5 5 | 1̇ – 5 – | 4 3 2 · 1 | 1 – – – ‖

① 你 的 君 王 到 這 裡。
② 今 日 來 為 萬 民 君。
③ 歡 迎 君 王 臨 聖 駕。

頌主詩歌 67

【錫安淑女當歡喜】

【十誡】

第一誡：我是耶和華—你的上帝，
除了我以外，你不可有別的神。

第二誡：不可為自己雕刻偶像，
也不可做甚麼形像，彷彿上天、
下地和地底下水中的百物，不可跪拜那些像，
也不可事奉它們，因為我耶和華—
你的上帝是忌邪的上帝，恨我的，
我必懲罰他們的罪，自父及子，
直到三、四代；
愛我，守我誡命的，
我必向他們施慈愛，直到千代。

【十誡】

第三誡：不可妄稱耶和華－你上帝的名，
因為妄稱耶和華名的，
耶和華必不以他為無罪。

第四誡：當記念安息日，守為聖日，六日要勞碌做你一切
的工，但第七日是向耶和華—你的上帝當守的
安息日，這一日你和你的兒女、奴僕、婢女、
牲畜，以及你城裏寄居的客旅，都不可做任
何的工，因為六日之內，耶和華造天、地、
海和其中的萬物，第七日就安息了；
所以耶和華賜福與安息日，定為聖日。

【十誡】

第五誡：當孝敬父母，使你的日子在耶和華—
你上帝所賜你的地上得以長久。

第六誡：不可殺人。

第七誡：不可姦淫。

第八誡：不可偷盜。

【十誡】

第九誡：不可做假見證陷害你的鄰舍。

第十誡：不可貪戀你鄰舍的房屋；
不可貪戀你鄰舍的妻子、奴僕、
婢女、牛驢，以及他一切所有的。

【認罪祈禱】

【宣赦】

「我們若認自己的罪，上帝是信實的，是公義的，必要赦免我們的罪，洗淨我們一切的不義。」

（約翰一書1章9節）

【使徒信經】

我信上帝，全能的父，創造天地的主。
我信耶穌基督，上帝的獨生子，我們的主；
因著聖靈成孕，從童女馬利亞所生；
在本丟彼拉多手下遇難，被釘在十字架上，死了，
葬了；下到陰間；第三天從死裏復活；後升天，
坐在無所不能的父上帝的右邊；將來要從那裏降臨，
審判活人、死人。
我信聖靈；一聖基督教會，聖徒相通；罪得赦免；
肉身復活；並且永生，阿們。

【詩班獻詩】

全地在盼一君王披金冕；
臨駕世間、睿智如電；
權力無上、黷武勢顯！
怎麼只得這小聖嬰！

【詩班獻詩】

全地在盼一威權天子誕，
榮奪王座、復國除患；
強雄豪傑、浩氣震山！
怎麼只得這小聖嬰！

【詩班獻詩】

看這聖嬰卑降世間，
為救百族脫禍患！
迸發愛光、普照四方，
留下傳世聖範！

【詩班獻詩】

全地在盼一真道確現呈，
堂皇名號、屬天表徵；
皇室、君尊，普世也聽命！
始終卻得這小聖嬰！

【詩班獻詩】

只得這嬰為愛願降服！
只得這嬰為愛負奇辱！
只得這卑下、軟弱小聖嬰！

【撒下7:1-11、16】

1. 王住在自己宮中，耶和華使他平靜，不被四圍的仇敵擾亂。

2. 王對拿單先知說：「你看，我住在香柏木的宮中，上帝的約櫃卻停在幔子裏。」

【撒下7:1-11、16】

3. 拿單對王說：「你可以完全照你的心意去做，因為耶和華與你同在。」

4. 當夜耶和華的話臨到拿單，說：

【撒下7:1-11、16】

5. 「你去對我僕人大衛說：『耶和華如此說：你要建造殿宇給我居住嗎？

6. 自從我領以色列人從埃及上來，直到今日，我未曾住過殿宇，卻在會幕和帳幕中行走。

【撒下7:1-11、16】

7. 凡我同以色列人所走的地方，我何曾向以色列任何一個領袖，就是我吩咐牧養我百姓以色列的，說過這話：你們為何不給我建造香柏木的殿宇呢？』

8. 現在，你要對我僕人大衛這樣說：『萬軍之耶和華如此說：我從羊圈中將你召來，叫你不再牧放羊群，立你作我百姓以色列的君王。

【撒下7:1-11、16】

9. 你無論往哪裏去，我都與你同在，剪除你所有的仇敵。我必使你得大名，好像世上偉人的名一樣。

10. 我必為我百姓以色列選定一個地方，栽植他們，使他們住自己的地方，不再受攪擾；兇惡之子也不像從前那樣苦待他們，

【撒下7:1-11、16】

11. 並不像我命令士師治理我百姓以色列的日子。我必使你平靜，不受任何仇敵攪擾，並且耶和華應許你，耶和華必為你建立家室。

【撒下7:1-11、16】

16. 你的家和你的國必在你面前永遠堅立，你的王位
也必堅定，直到永遠。

【羅16:25-27】

25. 惟有上帝能照我所傳的福音和所講的耶穌基督，
並照歷代以來隱藏的奧祕的啟示，堅固你們。

26. 這奧祕如今顯示出來，而且按著永生上帝的命令，
藉眾先知的書指示萬民，使他們因信而順服。

【羅16:25-27】

27. 願榮耀，藉著耶穌基督，歸給獨一全智的上帝，
直到永遠。阿們！

將臨期第四主日

日期：2023年12月24日

講題：從童女馬利亞所生

經文：路加福音1章26至38節

1:26-27

26到了第六個月，天使加百列奉上帝的差遣
往加利利的一座城去，這城名叫拿撒勒，27
到一個童女那裏，她已經許配大衛家的一個
人，名叫約瑟；童女的名字叫馬利亞。

1:28-29

28天使進去，對她說：「蒙大恩的女子，你
好，主和你同在！」29馬利亞因這話就很驚
慌，又反覆思考這樣問候是甚麼意思。

1:30-34

30天使對她說：「馬利亞，不要怕，你在上
帝面前已經蒙恩了。31你要懷孕生子，要給
他起名叫耶穌。32他將要為大，稱為至高者
的兒子；主上帝要把他祖先大衛的王位給他。
33他要作雅各家的王，直到永遠；他的國沒
有窮盡。」34馬利亞對天使說：「我沒有出
嫁，怎麼會有這事呢？」

1:35-38上

35天使回答她說：「聖靈要臨到你身上；至
高者的能力要庇蔭你，因此，那要出生的聖
者要稱為上帝的兒子。36況且，你的親戚伊
利莎白，就是那素來稱為不生育的，在年老
的時候也懷了男胎，現在懷孕六個月了。37
因為，出於上帝的話，沒有一句不帶能力
的。」38馬利亞說：「我是主的使女，願意
照你的話實現在我身上。」

1:38下

於是天使離開她去了。

【使徒信經】

我信上帝，全能的父，創造天地的主。

我信耶穌基督，上帝的獨生子，我們的主；從馬利亞所生；在本丟彼拉多手下遇難，被釘在十字架上，死了，葬了；下到陰間；第三天從死裏復活；後升天，坐在無所不能的父上帝的右邊；將來要從那裏降臨，審判活人、死人。

我信聖靈；一聖基督教會，聖徒相通；罪得赦免；肉身復活；並且永生，阿們。

【使徒信經】

我信上帝，全能的父，創造天地的主。

我信耶穌基督，上帝的獨生子，我們的主；因著聖靈成孕，從童女馬利亞所生；在本丟彼拉多手下遇難，被釘在十字架上，死了，葬了；下到陰間；第三天從死裏復活；後升天，坐在無所不能的父上帝的右邊；將來要從那裏降臨，審判活人、死人。

我信聖靈；一聖基督教會，聖徒相通；罪得赦免；肉身復活；並且永生，阿們。

1:26-27 天使出現

1:28-29 天使和馬利亞的對話

1:28 天使說話

1:29 馬利亞的反應/回答

1:30-34 天使和馬利亞的對話

1:30-33 天使說話

1:34 馬利亞的反應/回答

1:35-38上 天使和馬利亞的對話

1:35-37 天使說話

1:38上 馬利亞的反應/回答

1:38下 天使離開

1:26-27 天使出現

26到了第六個月，天使加百列奉上帝的差遣
往加利利的一座城去，這城名叫拿撒勒，27
到一個童女那裏，她已經許配大衛家的一個
人，名叫約瑟；童女的名字叫馬利亞。

N
尼
加
利
利
特
拉
可
尼
省
多利賈
迦伯農
革尼撒勒
伯賽大
迦拿
抹大拉
加大拉?
提比哩亞
希波哥
加利利湖
拿撒勒
他泊山
拿因
基
沙
米吉多
約
旦
河
低
加
波
利
河
西古提波利
比拉
戴冷
哀撒
但
比
雅
博
河
撒瑪利亞地區
海
平
原
加
拿
河
示劍
敘加
安提帕底
亞利馬太
約帕
猶
太
太
河
利
以法蓮
非拉德非(拉巴)
以馬忤斯?
伯特利
拉瑪
耶利哥
伯大尼
地
以革倫
隆德林
耶路撒冷
伯大尼
希實本
亞鎖都
區
伯利恆
伯其法
亞
拿
亞實基倫
提哥亞
鹽
巴
省
希伯崙
喀
隆基底
以土買地區
亞
嫩
河
天
海
中
3
4
5

今日的拿撒勒

1:26-27 天使出現

26到了第六個月，天使加百列奉上帝的差遣
往加利利的一座城去，這城名叫拿撒勒，27
到一個童女那裏，她已經許配大衛家的一個
人，名叫約瑟；童女的名字叫馬利亞。

第37屆香港電影金像獎頒獎典禮
專業精神獎　楊容蓮(蓮姐)

第37屆香港電影金像獎頒獎典禮
專業精神獎　楊容蓮(蓮姐)

「出來做事是要交心做事的，
你對別人好，別人也會對你好。
將榮耀歸於主。」

1:26-27 天使出現

26到了第六個月，天使加百列奉上帝的差遣
往加利利的一座城去，這城名叫拿撒勒，27
到一個童女那裏，她已經許配大衛家的一個
人，名叫約瑟；童女的名字叫馬利亞。

1:28-29 天使和馬利亞的對話

28天使進去，對她說：「蒙大恩的女子，你
好，主和你同在！」29馬利亞因這話就很驚
慌，又反覆思考這樣問候是甚麼意思。

主和你同在

1:30-34 天使和馬利亞的對話

30天使對她說：「馬利亞，不要怕，你在上
帝面前已經蒙恩了。31你要懷孕生子，要給
他起名叫耶穌。32他將要為大，稱為至高者
的兒子；主上帝要把他祖先大衛的王位給他。
33他要作雅各家的王，直到永遠；他的國沒
有窮盡。」34馬利亞對天使說：「我沒有出
嫁，怎麼會有這事呢？」

2021年9月5日
意大利撒丁島水族館

「孤雌生殖」
parthenogenesis
parthenos 意思是「童女」；
genesis 意思是「起源」，即創世記。

1:30-34 天使和馬利亞的對話

30天使對她說：「馬利亞，不要怕，你在上
帝面前已經蒙恩了。31你要懷孕生子，要給
他起名叫耶穌。32他將要為大，稱為至高者
的兒子；主上帝要把他祖先大衛的王位給他。
33他要作雅各家的王，直到永遠；他的國沒
有窮盡。」34馬利亞對天使說：「我沒有出
嫁，怎麼會有這事呢？」

1:35-38上 天使和馬利亞的對話

35天使回答她說：「聖靈要臨到你身上；至
高者的能力要庇蔭你，因此，那要出生的聖
者要稱為上帝的兒子。36況且，你的親戚伊
利莎白，就是那素來稱為不生育的，在年老
的時候也懷了男胎，現在懷孕六個月了。37
因為，出於上帝的話，沒有一句不帶能力
的。」38馬利亞說：「我是主的使女，願意
照你的話實現在我身上。」

楊牧谷牧師：

「福音中的要件，都不是自然界的可能，而是上帝的大能。好的信息之所以是好的信息，正因為它不是循自然界的因果律來運作，而福音之所以是人的希望，正因為那是人能逃脫因果循環的唯一希望。耶穌是由聖靈感孕，就顯示出道成肉身由頭至尾都是上帝的大能，約瑟在這事上沒有份，正如馬利亞也只是一個順服的接受者一樣；上帝成為人，啟示臨到人間，全不是人努力的結果，也不是人尋找得來的，而是上帝主動地介入、主動地成就的。」

2022年7月28日 Mirror 演唱會

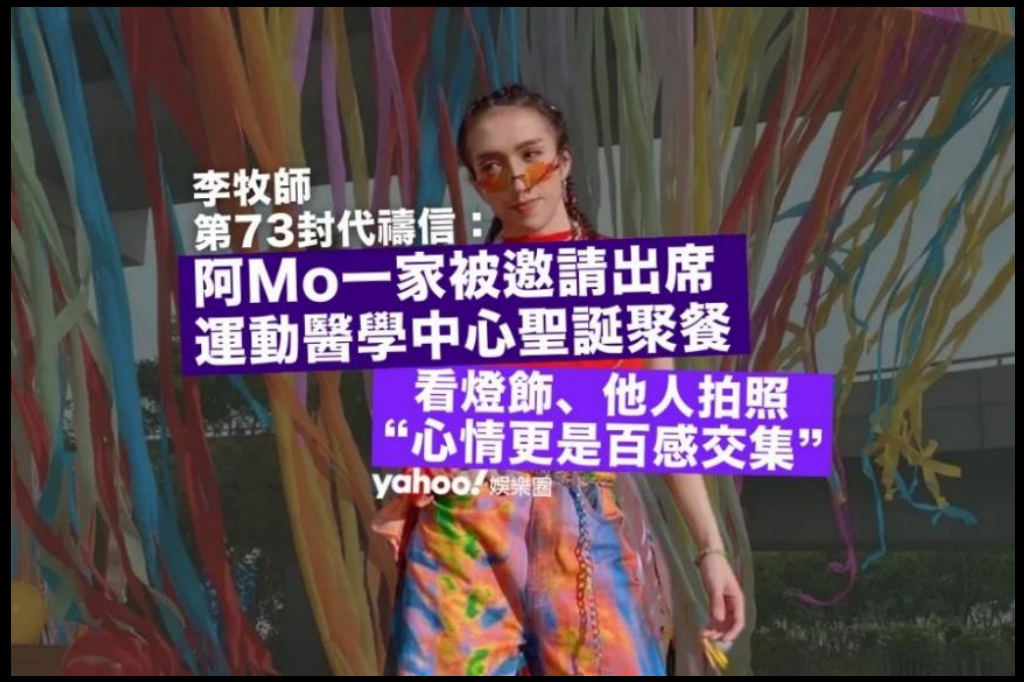

1:35-38上 天使和馬利亞的對話

35天使回答她說：「聖靈要臨到你身上；至
高者的能力要庇蔭你，因此，那要出生的聖
者要稱為上帝的兒子。36況且，你的親戚伊
利莎白，就是那素來稱為不生育的，在年老
的時候也懷了男胎，現在懷孕六個月了。37
因為，出於上帝的話，沒有一句不帶能力
的。」38馬利亞說：「我是主的使女，願意
照你的話實現在我身上。」

「照顧SEN童多為母親，逾九成現情緒症狀」

病徵	比例
達5分「非常大壓力」的最高水平	48.5%
抑鬱症	27.1%
焦慮症	22.9%
有兩種或以上精神科疾病	16%
出現不同的情緒症狀 易怒(80.2%)、易疲倦(75.1%)、 情緒低落(66.3%)、失眠(57.8%)、 胡思亂想(56.5%)	92%
曾經傷害小朋友	15%
情緒困擾行為對生活有非常大的影響	41%

1:35-38上 天使和馬利亞的對話

35天使回答她說：「聖靈要臨到你身上；至
高者的能力要庇蔭你，因此，那要出生的聖
者要稱為上帝的兒子。36況且，你的親戚伊
利莎白，就是那素來稱為不生育的，在年老
的時候也懷了男胎，現在懷孕六個月了。37
因為，出於上帝的話，沒有一句不帶能力
的。」38馬利亞說：「我是主的使女，願意
照你的話實現在我身上。」

1:38下 天使離開

於是天使離開她去了。

【使徒信經】

我信上帝，全能的父，創造天地的主。

我信耶穌基督，上帝的獨生子，我們的主；因著聖靈成孕，從童女馬利亞所生；在本丟彼拉多手下遇難，被釘在十字架上，死了，葬了；下到陰間；第三天從死裏復活；後升天，坐在無所不能的父上帝的右邊；將來要從那裏降臨，審判活人、死人。

我信聖靈；一聖基督教會，聖徒相通；罪得赦免；肉身復活；並且永生，阿們。

164 F 6/8 求主領我近十架 （十架）

JESUS, KEEP ME NEAR THE CROSS

3 4 3 2 | 1 6 6 0 | 5 1 1 3 | 3 · 2 0 |
① 求主領我 近十架， 在彼有生 命 水；
② 我與主同 釘十架， 和祂同釘 同 活；
③ 我虔誠事 奉我主， 宣傳耶穌 真 理；
④ 我對世事 無所誇， 但誇救主 十 架；

3 4 3 2 | 1 6 6 0 | 5 1 1 7 | 2 · 1 0 |
① 寶血由十 架流下， 白白賜人 洗 罪。
② 今因信主 居我心， 不再為自 己 活。
③ 因祂為我 被釘死， 救贖萬民 生 機。
④ 世界富貴 和名譽， 不及十架 榮 華。

【副歌】

3 5 5 · | 4 6 6 · | 5 6 5 3 | 3 · 2 · | 3 4
十字架 十字架， 永是我的 榮 華； 我自

3 2 | 1 6 6 0 | 5 1 1 7 | 2 · 1 0 ||
己毫 無所誇， 惟誇主十 字 架。

頌主詩歌 164

【求主領我近十架】

【聖餐】

聖餐司事：

聖餐分發：
李佑成長老(聖壇)
梁莫詠絲執事(左)、林才浩執事(左中)
余戴碧珠執事(右中)、戴家恩執事(右)

奉獻是我們對上帝感恩的回應

弟兄姊妹可透過以下方式奉獻：

1. 存入紅磡堂戶口

   中國銀行戶口： 012-677-0-006415-8

   請緊記入數後將銀行入數紙寄回紅磡堂。

2. 寄支票到紅磡堂

   支票抬頭「禮賢會紅磡堂」

3. 轉數快FPS

   紅磡堂FPS識別碼：162355275

   請緊記在提示訊息輸入：「奉獻者全名 + 奉獻類別」

   並且保留記錄，以便日後確認奉獻資料。

簡報

一、　團契聚會：

基督少年軍(本週六上午10時正)「靈修、步操、活動」；
多馬團(本主日下午2時正)「查經週」；
安得烈團(本週六下午2時30分)「營會」；
約拿單團(本主日下午2時正)「平安夜報佳音」；
松柏團契(本週三上午10時正)「2023回顧」；
馬利亞團(本週五上午10時30分)「靈修+年終感恩」。

二、　上主日午堂實體崇拜169人；網上崇拜瀏覽35個；
上禮拜三網上教會祈禱會12人。

三、　本主日兒童崇拜司事(周戴寶恩姊妹、梁業成長老、許瀚陽弟兄)。

四、　本禮拜三晚8時正於網上舉行教會祈禱會(為事務部祈禱)。

五、　本主日梁燕兒姑娘於九龍五旬節會暉明堂崇拜講道。

六、　本主日午堂聖餐司事：李佑成長老(聖壇)、梁莫詠絲執事(左)
林才浩執事(左中)、余戴碧珠執事(右中)、戴家恩執事(右)

本週金句及讀經經文

本週金句

「他將要為大，稱為至高者的兒子；主上帝要把他祖先大衛的王位給他。」

（路加福音1章32節）

本週讀經經文（12月25日至12月31日）

「代下6:1-42、7:1-22、8:1-18、9:1-31、10:1-19、11:1-23、12:1-16」

家事報告

傳道部消息：報佳音

12月24日(本主日)下午2時至3時30分將於家維邨報佳音，與紅土街坊分享聖誕詩歌、曲奇和聖誕單張。鼓勵弟兄姊妹2時正回到教會，屆時有一同練詩和簡報分工的時間。若有查詢，請向傳道部部長余戴碧珠執事或關宣教師。

家事報告

培育部消息：2024年1至3月第一季主日學(實體網上同步)

成 人 級：《輕輕鬆鬆讀十二小先知書》，老師梁業成長老

青 年 級：《撒母耳記上、下》，老師關杰濤宣教師

請參加主日學的弟兄姊妹直接向負責老師報名，以便加入群組。

家事報告

大衛團聚會

日　　期：12月25日（本禮拜一）

時　　間：下午12時30分至3時

地　　點：813副堂

內　　容：聚餐

鼓勵團友出席，共享團契之樂。

家事報告

安息禮拜

本堂會友劉翁佩芬姊妹於11月27日安息主懷。安息禮拜定於12月29日(本禮拜五)晚上8時正假紅磡世界殯儀館3樓明樂堂舉行，翌日早上10時30分舉行出殯禮及前往柴灣歌連臣角火葬場舉行火化禮。願主安慰其家人。參與安息禮拜獻詩的弟兄姊妹，請於12月24日(本主日)午堂崇拜後在正堂練詩。

家事報告

安息禮拜

廖愛施宣教師於12月5日安息主懷。安息禮拜定於2024年1月5日(禮拜五)晚上8時正假紅磡世界殯儀館地下世界堂舉行，翌日早上10時正舉行出殯禮及前往火葬場舉行火化禮。

願主安慰其家人。

敬辭花圈。帛金全數奉獻給禮賢會香港堂、禮賢會紅磡堂、播道神學院、香港基督徒短期宣教訓練中心、香港威克理夫聖經翻譯會、禮賢差會柬埔寨事工。安息禮拜由香港堂和紅磡堂聯合辦理。為方便預計人數，請用以下連結或QR code報名。

https://forms.gle/eXMGJw19DvoXPbAh9

家事報告

下主日崇拜司事（午堂）

主　　席：符春花執事
司　　琴：莊林鳳媚姊妹
招　　待：孔憲宙弟兄、孔張愛華姊妹
收主日奉獻：朱黃雪英姊妹、劉譚妹姊妹
兒童崇拜：李翠嫻姊妹、符春秋姊妹

講　　員：辛惠蘭博士
插　　花：余何詠鸞姊妹
電腦控制：郭思穎姊妹
音響控制：馬樂超弟兄
直播控制：許瀚陽弟兄

【主禱文】

我們在天上的父：
願人都尊你的名為聖。願你的國降臨；
願你的旨意行在地上，如同行在天上。
我們日用的飲食，今日賜給我們。
免我們的債，如同我們免了人的債。
不叫我們陷入試探；救我們脫離那惡者。
因為國度、權柄、榮耀，
全是你的，直到永遠。阿們！

【三一頌】

讚美天父愛世慈仁，
讚美耶穌代贖鴻恩，
讚美聖靈開我茅塞，
大哉，大哉，三一真神。

【琴音引聖品人及詩班先退】